

Import av referanser fra Bibsys Ask

- ! Husk å alltid ha en oppdatert backup av biblioteksfila og tilhørende datamappe før du gjør større endringer eller importer til EndNote!

Direkte import til EndNote er nå mulig fra trefflista (eller fra dokumentvisning av enkeltdokumenter). Hak av ønskede referanser. Velg deretter funksjonen ”Send til EndNote” (1), som ligger under trefflista (dokumentdetaljene i dokumentvisning). Avslutt deretter med OK.

Viser: 1 - 4 Totalt

<input type="checkbox"/> Tittel	Forfatter	Ar	Material
<input type="checkbox"/> Endnote X : bibliographies made easy : getting started guide for Mac OS X and Windows		2006	
<input type="checkbox"/> Endnote X : bibliographies made easy : getting started guide		2006	
<input type="checkbox"/> Reshaping probation and prisons : the new offender management framework / ed. by Mike Hough, Rob allen and Una Padel	Hough, Mike Padel, Una Allen, Rob	2006	
<input type="checkbox"/> EndNote 1-2-3 easy! : reference management for the professional	Agrawal, Abha	2006	
<input type="checkbox"/> Merk alle			

[\[Bestill\]](#) [\[Legg i Samlekurv\]](#)

1

Send til

Send til e-post på format

Filnedlasting

Vil du åpne eller lagre denne filen?

Navn: export.enw
Type: EndNote Import File, 1,04 kB
Fra: ask.bibsys.no

2

Be alltid om bekreftelse før denne typen filer åpnes

Klikk deretter på ”Åpne-knappen” (2) (Bruk av Mozilla Firefox vil gi en annen menyboks. Her kan du velge ”Åpne med” til Firefox’s foreslåtte valg).

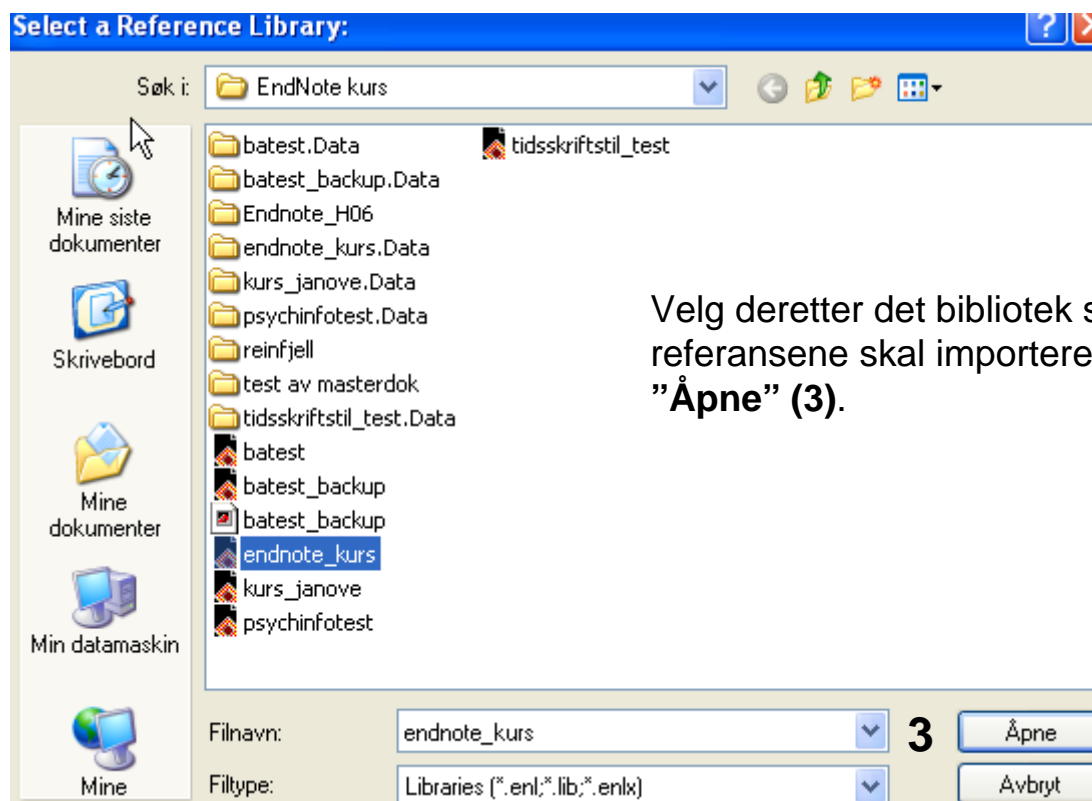

Velg deretter det bibliotek som referansene skal importeres til, og klikk "Åpne" (3).

EndNote åpner nå en liste over kun de importerte referansene. Det er viktig å sjekke referansene for å kontrollere at importen er korrekt (sjekk at de ulike referansedataene er kommet inn i korrekte felter).

For mange referanser kan det bli importert en del forkortelser (som for eksempel "s., ill., bl. Nr." og lignende) til noen felter i EndNote (hovedsakelig til volum-, nummer- og side-feltene). Disse må fjernes manuelt slik at disse ikke kommer med ved bruk av referansene i en referanseliste.

Velg "**Show all references**" fra "**References**" menyen for å se alle referansene i den valgte biblioteksfila.

Skal du importere referanser fra en treffliste med flere sider, må "Samlekurv-funksjonen" benyttes. Se neste side for flere detaljer.

Eksport av referanser ved bruk av Samlekurven:

<input checked="" type="checkbox"/>	Signifikant ekspresjon av IGF2BP2 i brystkreft svulster sammenliknet med benigne brystlesjoner	Bakke, Anna	2004	
<input checked="" type="checkbox"/>	Adjuvant FEC-kur ved tidlig brystkreft : er det kostnadseffektivt?	Holtmon, Mari	2004	
<input checked="" type="checkbox"/>	Clinical exercise physiology : application and physiological principles / [edited by] Linda M. LeMura, Serge P. von Duvillard	LeMura, Linda M. Von Duvillard, Serge P.	2004	
<input checked="" type="checkbox"/>	Humor after the tumor : one woman's look at her year with breast cancer	Gelman, Patty	2004	
<input type="checkbox"/>	Merk alle			

4
[Bestill] [Legg i Samlekurv]

← 1 2 3 4 5 6 7 8 9 10 →

Hak av hvilke referanser som skal overføres og klikk på **"Legg i samlekurv"** (4). Gå deretter til neste side i trefflista og gjenta denne prosedyren. Når du er ferdig, går du til samlekurven ved å klikke på **"Samlekurv"** (5) i hovedmenyen øverst. Deretter velger du **"Send til EndNote"** (6) fra menyen under samlekurvens innhold.

5

[Søkekilder] [Søk] [Treffliste] [Dokument] [Samlekurv: 4] [Søkehistorikk] [Min side]

Innhold i Samlekurv

Viser: 1 - 4 Totalt antall: 4

<input checked="" type="checkbox"/> Tittel	Forfatter	Ar	Materiale	Søkekilder
<input checked="" type="checkbox"/> Signifikant ekspresjon av IGF2BP2 i brystkreft svulster sammenliknet med benigne brystlesjoner	Bakke, Anna	2004		Bibliotekbasen
<input checked="" type="checkbox"/> Adjuvant FEC-kur ved tidlig brystkreft : er det kostnadseffektivt?	Holtmon, Mari	2004		Bibliotekbasen
<input checked="" type="checkbox"/> Clinical exercise physiology : application and physiological principles / [edited by] Linda M. LeMura, Serge P. von Duvillard	LeMura, Linda M. Von Duvillard, Serge P.	2004		Bibliotekbasen
<input checked="" type="checkbox"/> Humor after the tumor : one woman's look at her year with breast cancer	Gelman, Patty	2004		Bibliotekbasen
<input checked="" type="checkbox"/> Merk alle				

[Bestill] [Fjern fra Samlekurv] [Tøm Samlekurv]

6

Send til

Send til e-post på format

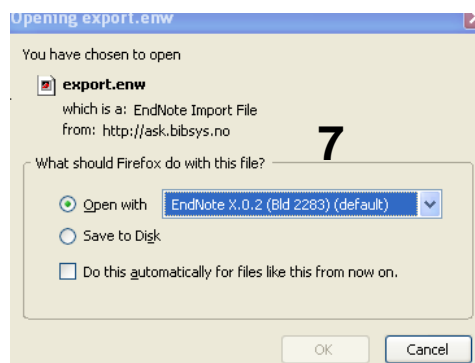

Velg ”**Åpne med EndNote, Web Export Helper (forvalgt)**” eller det som Firefox foreslår (7) og avslutt med ”OK” ved bruk av Mozilla Firefox

eller

velg ”**Åpne**” (8) ved bruk av Internet Explorer.

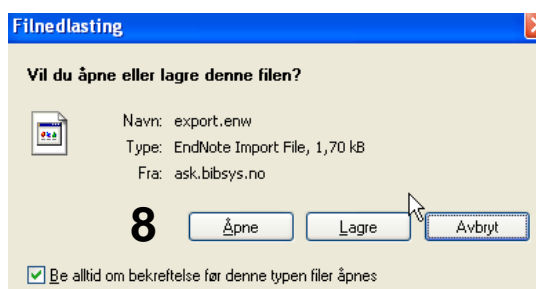

Du vil nå bli bedt om å velge hvilket EndNote bibliotek referansene skal legges inn i (se side 2). Når du har angitt dette, blir referansene importert inn i EndNote.

EndNote åpner nå en liste over kun de importerte referansene. Det er viktig å åpne sjekke referansene for å kontrollere at importen er korrekt (sjekk at de ulike referansedataene er kommet inn i korrekte felter).

For mange referanser kan det bli importert en del forkortelser (som for eksempel ”s., ill., bl. Nr.” og lignende) til noen felter i EndNote (hovedsakelig til volum-, nummer- og side-feltene). Disse må fjernes manuelt slik at disse ikke kommer med ved bruk av referansene i en referanseliste.

Velg ”**Show all references**” fra ”**References**” menyen for å se alle referansene i den valgte biblioteksfila.

Denne veiledningen er sjekket mot EndNote X og X1.